

# 30 Congreso GEER

Toledo, 3 y 4 de junio de 2016

## EXPOSICIÓN COMERCIAL Y COLABORACIONES



# 30

Congreso Nacional  
de la Sociedad Española  
de Columna Vertebral

Toledo

3-4 de junio de 2016

GEER

## Bienvenida

### Presidente Comité Organizador



Estimados colegas y amigos,

En nombre del comité organizador es un honor y gran placer, invitaros a participar en el próximo 30 Congreso de la Sociedad Española de Columna Vertebral (GEER) que se celebrará en Toledo los días 5 y 6 de junio del 2016.

Toledo, antigua capital de la Hispania visigoda, es una Ciudad monumental declarada Patrimonio de la Humanidad por la Unesco.

El Congreso tendrá lugar en el moderno y espectacular Palacio de Congresos situado en pleno Casco histórico de la ciudad. La fecha de celebración es cercana a la festividad del Corpus, en las que las calles de la ciudad vieja se engalanan para la procesión, lo que os permitirá disfrutar de las mismas en pleno apogeo.

Va a ser la primera vez que la GEER celebre su Congreso en nuestra ciudad y desde el Comité Organizador pondremos todo nuestro empeño para que la visita sea inolvidable.

Se cumplen además 40 años de la inauguración del Hospital Nacional de Paraplégicos, centro de referencia nacional para el tratamiento de pacientes con lesión medular y que tanto significa para nuestra ciudad. Qué mejor forma de celebrarlo que traer a los cirujanos de columna a Toledo.

El Comité Científico sabrá con seguridad elaborar un programa enriquecedor para todos, eligiendo trabajos de gran calidad para su presentación.

Agradeciéndote por anticipado tu asistencia, recibe un cordial saludo,

Andrés Barriga  
Presidente Comité Organizador

### Presidente del GEER



Estimados amigos,

Sin haber olvidado el éxito de nuestro congreso anual en Málaga el pasado mes ya estamos trabajando en la organización del próximo congreso de nuestra sociedad GEER en Toledo, con el mismo entusiasmo que lo hicimos en años anteriores.

Como sabéis este año se ha adelantado el plazo de envío de comunicaciones con el objetivo fundamental de obtener la máxima acreditación posible para este congreso y los siguientes. Por eso os ruego estéis atentos a la información que regularmente se os remitirá desde la Secretaría técnica.

Animaros a presentar comunicaciones de todas las patologías de columna, no solo deformidad si no también Cervical, tumores, Fracturas y degenerativa lumbar. El objetivo del comité científico es dar cabida a todos siempre que sean comunicaciones de calidad, como no me cabe duda de que así será.

También informaros que el comité científico ha elegido para el curso Pre-GEER del próximo año el tema de Cirugía reconstructiva y osteotomías, que ha sido el más votado en los dos últimos años en las encuestas de evaluación. Los coordinadores de dicho curso serán los Dres. Domingo Lombao y Francisco Sánchez Pérez-Grueso, quienes ya están trabajando en un programa que sin duda será de alto nivel científico.

El presidente del congreso como sabéis será el Dr. Andrés Barriga, contando como presidente de honor con el Dr. Sánchez Pérez-Grueso. Sin duda la visita a la ciudad merece la pena, no solo por el programa científico de nuestro curso y congreso, sino también por el encanto propio de una ciudad patrimonio de la humanidad.

Recibid un cordial saludo y os esperamos en Toledo en 2016,

Rafael González  
Presidente GEER

# 30

Congreso Nacional  
de la Sociedad Española  
de Columna Vertebral

Toledo

3-4 de junio de 2016



GEER

## *Junta Directiva y Comités*

### *Junta Directiva GEER*

**Presidente**

Dr. Rafael González Díaz

**Vicepresidente**

Dr. M. Alberto Díez Ulloa

**Secretario**

Dr. Alberto Hernández Fernández

### *Comité Organizador*

**Presidente de Honor**

Dr. Francisco Javier Sánchez Pérez-Gruoso

**Presidente**

Dr. Andres Barriga Martín

**Vocales**

Dr. Jesús de Juan García

Dr. Ángel Rodríguez de Lope Llorca

Dr. Sebastián Cruz Morandé

Dr. José Cotarelo Pérez

Dr. Ángel Gil Agudo

### *Comité Científico*

**Presidente**

Dr. Rafael González Díaz

**Vocales**

Dra. Paloma Bas Hermida

Dr. Andres Barriga Martín

Dr. Domingo Lombao Iglesias

Dr. Javier Pizonas Arce

Dra. Susana Núñez Pereira





# 30

Congreso Nacional  
de la Sociedad Española  
de Columna Vertebral

Toledo

3-4 de junio de 2016

GEER

## Contacto

### SECRETARÍA TÉCNICA y ALOJAMIENTO

#### Viajes Villarreal

Av. García Lorca s/n. Edif. Club Municipal de Hielo  
29630 Benalmádena. Málaga

Tel. 952 44 55 86

Fax: 952 44 73 79

[congresos@viajesvillarreal.com](mailto:congresos@viajesvillarreal.com)



### SECRETARÍA GEER

Av. García Lorca s/n. Edif. Club Municipal de Hielo  
29630 Benalmádena. Málaga

Tel. 952 44 55 86

Fax: 952 44 73 79

[secretaria@geeraquis.org](mailto:secretaria@geeraquis.org)

[www.geeraquis.org](http://www.geeraquis.org)



## Área Exposición Comercial y Plano Accesos

El área comercial del **Congreso GEER 2016**, se ubica en la Sala Zocodover del Palacio de Congresos de Toledo El Greco, localizado en la planta -2. Un foyer de aproximadamente 849 m<sup>2</sup>, con acceso al Auditorio, donde se desarrollarán las conferencias del congreso.

Además de la exposición comercial, y para garantizar una afluencia permanente en este área, tendrán lugar también las pausas café, la exposición de los posters electrónicos, y al igual que se hizo en la anterior edición, la entrega de las carteras de los congresistas, área Wi-Fi y el almuerzo de trabajo. Así mismo, **el acceso a la sala plenaria** y al almuerzo de trabajo, está en esta misma planta. La exposición comercial quedará inaugurada el jueves 2 de junio coincidiendo con la celebración del **Curso Pre-Congreso GEER**, que este año tratará sobre **Cirugía Reconstructiva y Osteotomías Vertebrales**. Con todo esto, esperamos que sea un éxito para las compañías expositoras participantes.

**¡Recuerde que la exposición comercial tendrá una duración de 3 días, incluyendo el Curso Pre-Congreso!**

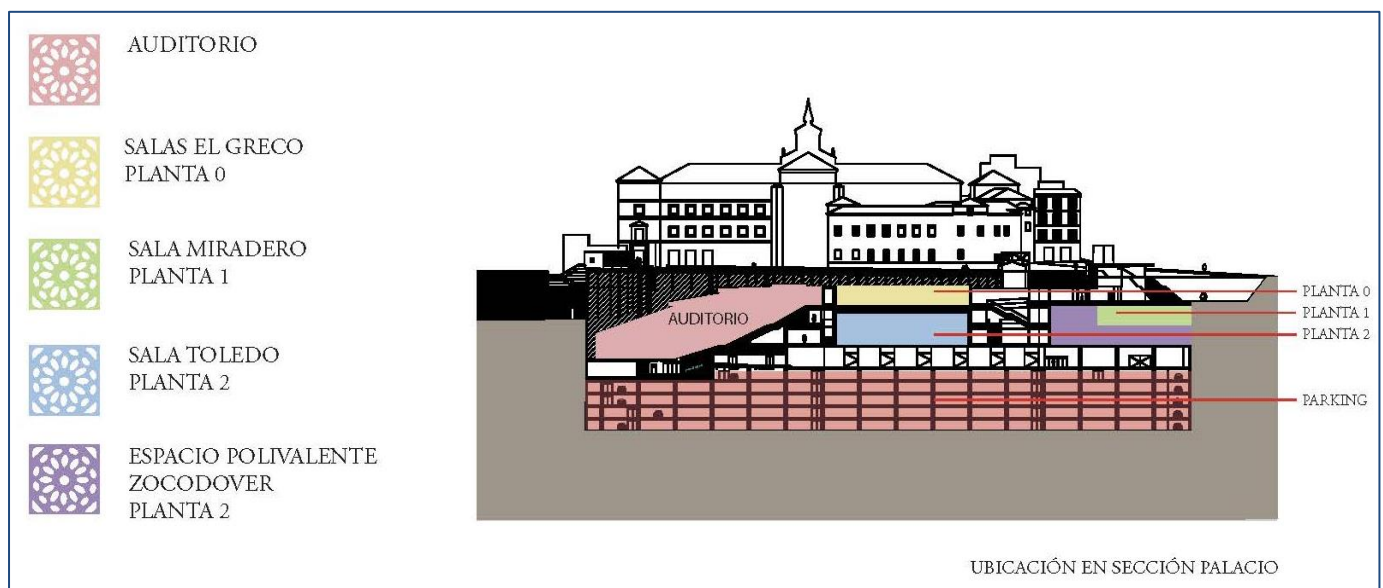

## Plano Exposición Comercial

Localización- Hall Zocodover planta-2

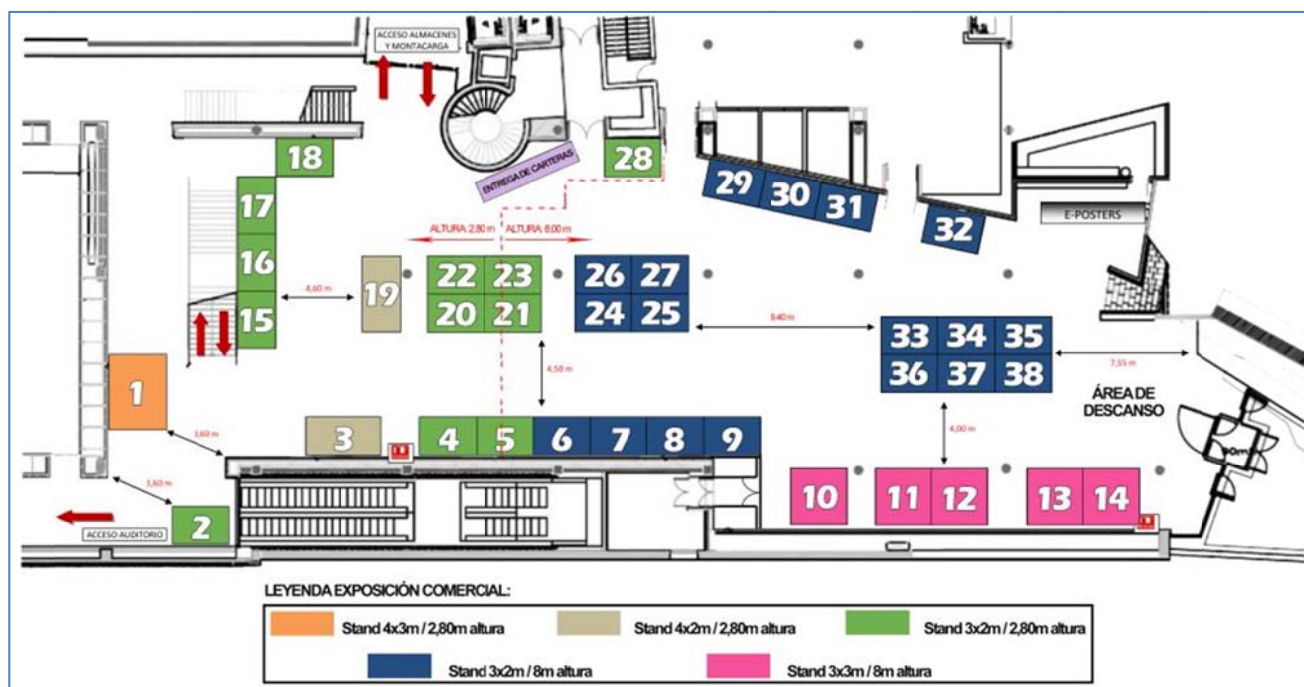

Se ofertan espacios con distintas dimensiones destinados a la exposición comercial:

- 6m<sup>2</sup> (3m de largo por 2m de fondo)
- 8m<sup>2</sup> (4m de largo por 2m de fondo)
- 9m<sup>2</sup> (3m de largo por 3m de fondo)
- 12m<sup>2</sup> (4m de largo por 3m de fondo)

El espacio se entregará diáfano, con la acometida eléctrica (cuadro monofásico de 1,1kw).

Debe consultar altura útil máxima para el montaje de cada espacio, va desde 2,80m hasta 8m como máximo.



## Posibilidades de Patrocinio

### 1. STAND:

---

Importe:..... 695,00.-€ /m<sup>2</sup>

El espacio se entregará diáfano, incluyendo únicamente la acometida eléctrica (acometida y cuadro eléctrico monofásico de (1,1kw)



### 2. SYMPOSIUM / TALLER DE TRABAJO:

---

Importe:..... 3.700.-€

Dentro del programa del Congreso GEER 2016, se ofrece a las compañías expositoras la posibilidad **limitada** de organizar un Symposium o Taller de Trabajo durante **la pausa del almuerzo del Congreso, el viernes 3 de junio de 2016.**

Podrán acceder a la organización de los mismos las empresas expositoras participantes en el Congreso, siendo condición indispensable la contratación como mínimo de un espacio expositivo, y teniendo prioridad en optar a estos talleres las compañías que contraten un mayor número de metros cuadrados en la exposición comercial. Las salas serán asignadas por orden de contratación.

El precio incluye:

- Equipamiento AV detallado a continuación en cada una de las salas
- Inserción del programa en la documentación del congresista y anuncio del mismo en la página web y en la APP del congreso, siempre y cuando envíen el archivo pdf con antelación al **28 de febrero de 2016.**

El programa del simposium/workshop será editado e impreso por la casa comercial organizadora del mismo, y para incluirlo en la documentación del congresista deberá enviar **450 unidades** al Palacio de Congresos de Toledo a la atención de la Secretaria Técnica GEER2016, **con fecha límite 27 de mayo de 2016**, de lo contrario no podrá ser incluido en la documentación del congresista.



## Posibilidades de Patrocinio

### 2. SYMPOSIUM / TALLER DE TRABAJO:

Las Salas disponibles son:

#### • SALA GRECO C1+C2

Localización: **Planta 0**

Capacidad máxima: **140pax en teatro** (con mesa de presidencia incluida) Si el almuerzo se da en el pasillo de acceso a la sala.

**70 pax en teatro** (con mesa de presidencia incluida) si se da el almuerzo en el interior de la sala.

Equipamiento Audiovisual incluido:

- Pantalla 2,98 x 1,88
- Proyector

Almuerzo:

- No incluido en el precio.
- Se podrá ofrecer almuerzo tipo finger buffet o cóctel, en el interior de la sala o en el pasillo de acceso a la sala.

#### • SALA GRECO D1+D2

Localización: **Planta 0**

Capacidad máxima: **110pax en teatro** (con mesa de presidencia incluida) Si el almuerzo se da en el pasillo de acceso a la sala.

**55 pax en teatro** (con mesa de presidencia incluida) si se da el almuerzo en el interior de la sala.

Equipamiento Audiovisual incluido:

- Pantalla 2,98 x 1,88
- Proyector

Almuerzo:

- No incluido en el precio.
- Se podrá ofrecer almuerzo tipo finger buffet o cóctel, en el interior de la sala o en el pasillo de acceso a la sala.

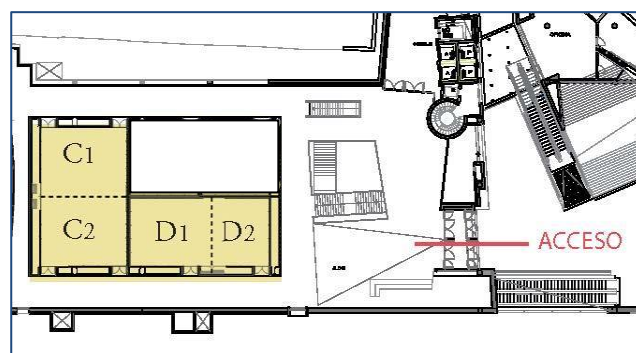

## Posibilidades de Patrocinio

### 3. PUBLICIDAD EN PROGRAMAS DEFINITIVOS:

---

- Contraportada programa definitivo: ..... 2.500.-€
- Interior portada programa definitivo: ..... 2.000.-€
- Contraportada libro resúmenes comunicaciones: ..... 3.700.-€
- Interior portada libro resúmenes comunicaciones: ..... 3.200.-€

Inserción de anuncio publicitario en tamaño A5 a cuatricromía de la empresa patrocinadora en los programas impresos del Congreso.

Esta colaboración le ofrece una **visibilidad máxima del producto y de la empresa** entre todos los congresistas.

### 4. PATROCINIO CERTIFICADOS DE ASISTENCIA:

---

- Importe: ..... 1.500.-€

La empresa patrocinadora **insertará su logo en los programas del congreso, siempre que confirme el patrocinio con anterioridad a la impresión de los programas definitivos** ("servicio patrocinado por"), y podrá facilitar a la organización carpetas de su empresa (500 ud.) si desea que los certificados sean entregados dentro de ellas. Los certificados serán entregados por la Secretaría General, ya que los inscritos deberán entregar una hoja con sus datos personales antes de recibir el mismo.

### 5. PATROCINIO DE LA CARTERA:

---

- Importe: ..... 6.000.-€

La empresa patrocinadora podrá serigrafiar con su logo y con el logo del GEER. La cartera del congreso se les entrega a todos los asistentes con la documentación del congreso.

Esta colaboración **le garantiza llegar a todos los asistentes de forma directa**. Cantidad 500 unidades.

### 6. PATROCINIO DE LA CARPETA, BLOCK Y BOLIGRAFO:

---

- Importe: ..... 4.000.-€

La empresa patrocinadora podrá serigrafiar con su logo y con el logo del GEER este material.

Con **esta colaboración se garantiza llegar a todos los asistentes al congreso**. Cantidad 500 unidades. El tamaño de la carpeta y el bock se adaptará al tamaño de la cartera.

## Posibilidades de Patrocinio

### 7. INSERCIÓN DE PUBLICIDAD EN LA CARTERA:

---

- Importe: ..... 800.-€

Colaboración limitada **a un máximo de tres empresas**. Inclusión de una publicidad en **tamaño A5** en la cartera del congresista.

**Esta colaboración le garantiza llegar a todos los asistentes al congreso.** La empresa patrocinadora deberá proporcionar antes del 27 de mayo de 2016 los anuncios, cantidad 500 unidades, previa revisión y aceptación del anuncio por parte de la organización, en caso de no recibirlo en esa fecha no se podrá incluir en la documentación del congresista y serían entregados en mano.

### 8. PATROCINIO DEL SEÑALADOR DE LIBRO:

---

- Importe: ..... 1.000.-€

La empresa patrocinadora proveerá de los marcadores de libro (500 ud), con el logo de su empresa y/o producto, y el nombre del congreso y logo GEER. **Se incluirán en la documentación del congresista junto con el Libro de Resúmenes**, estos deberán ser enviados al Palacio de Congresos de Toledo a la atención de la Secretaria General con *fecha limite 27 de mayo*. **Con este patrocinio se garantiza llegar a todos los congresistas** y además la continuidad en el tiempo, una vez finalizado el congreso.

### 9. PATROCINIO DEL LANYARD:

---

- Importe: ..... 2.000.-€

La empresa patrocinadora podrá serigrafiar con su logo y con el logo del GEER los lanyard para las acreditaciones. Con **esta colaboración se garantiza llegar a todos los asistentes al congreso** ya que son de obligado uso. Cantidad 700 unidades.

### 10. PATROCINIO CONEXIÓN WIFI:

---

- Importe: ..... 4.000.-€

Patrocinio del sistema Wi-Fi del Congreso, abierto para todos los congresistas.

La empresa contratante aparecerá como patrocinadora de este servicio, en las áreas habilitadas con conexión Wi-Fi, y será anunciado en el programa del congreso, **siempre que confirme el patrocinio con anterioridad a la impresión de los programas definitivos**. Así mismo, podrá **personalizar la contraseña del wi-fi con el nombre de su producto y/o empresa**.

## Posibilidades de Patrocinio

### 11. PATROCINIO DE LOS PÓSTERS ELECTRÓNICOS:

---

- Importe: ..... 6.000.-€

**Patrocinio del Área de Posters Electrónicos durante el Congreso**, así como **y tras su finalización durante un año** que se mantendrán en **la página web del GEER** para su visualización por los inscritos al congreso.

Durante el congreso inserción del logotipo de la empresa patrocinadora en el salvapantallas de los ordenadores donde se visualizaran los E-posters, así como en la plataforma online, **que se mantendrá durante el periodo de un año**.

### 12. SECRETARÍA DE AUDIOVISUALES:

---

- Importe: ..... 2.000.-€

**Banderola localizada en la Secretaría de Audiovisuales** (la empresa colaboradora se encargará de su colocación y recogida), donde podrán insertar su logotipo y el anuncio del producto que deseen, así como la **inserción del logotipo en el programa** del congreso.

Inserción del logotipo de la empresa patrocinadora en el salvapantallas de los ordenadores localizados en la Secretaría de Audiovisuales para la recepción de las ponencias.

### 13. PATROCINIO DE LA PÁGINA WEB DEL CONGRESO:

---

- Importe: ..... 3.000.-€

Patrocinio de la página web del congreso **mediante la inserción de su logotipo, banner con publicidad y link a la web** del anunciante, en la homepage y páginas accesorias de la web.

Esta colaboración **le permite estar presente visualmente en la web del congreso**, que es la herramienta de consulta de toda la información relacionada con la celebración del congreso y curso.

### 14 PATROCINIO DEL NEWSLETTER:

---

- Importe: ..... 1.500.-€

**Inclusión del logo y link a su web**, en los e-mails que se envían a la base de datos de la Sociedad GEER, con la información del congreso (tiempo límite envío de resúmenes, fechas cuota inscripción reducida...).

Se realizan envíos periódicos a las listas de distribución, por lo que esta colaboración **le garantiza llegar a más de 600 asistentes al congreso, durante todo el periodo de organización del congreso**.



## Posibilidades de Patrocinio

### 15. PATROCINIO DE LA APP DEL CONGRESO:

---

- Importe: ..... 3.000.-€

Patrocinio de la APP con toda la información del congreso que se podrá descargar para dispositivos móviles Apple y Android en las plataformas Apple Store y Google Play. Esta aplicación permite a los asistentes organizar la agenda del congreso, consultar los planos de las salas: sala plenaria, exposición comercial, el programa del curso Pre-Congreso y del Congreso.

Con esta colaboración se garantiza tener su marca comercial y/o producto en los dispositivos móviles de los asistentes al congreso.

### 16. PATROCINIO DEL ÁREA DE DESCANSO:

---

- Importe: ..... 3.000.-€

Patrocinio del área de descanso. **Podrá personalizar este espacio con banderolas de su compañía y/o producto.**

Esta zona se localizará en el área de exposición comercial, cercana a los E-posters y terraza del Palacio de Congresos.

La colaboración le garantiza la visibilidad durante todo el congreso.

### 18. OTRAS COLABORACIONES:

---

- Patrocinio del cóctel de bienvenida (250 personas): ..... 4.500.-€
- Patrocinio del servicio de café (400 personas): ..... 2.500.-€ \*
- Patrocinio del almuerzo de trabajo (250 personas): ..... 7.500.-€
- Patrocinio de la cena de clausura:
  - a) Patrocinio compartido entre 4 empresas (cada empresa) ..... 7.000.-€
  - b) Patrocinio exclusivo ..... 18.000.-€

\*Precio por cada servicio de café.

*Los importes detallados no llevan incluido el 21% IVA.*

# 30

Congreso Nacional  
de la Sociedad Española  
de Columna Vertebral

Toledo

3-4 de junio de 2016

GEER

## FORMULARIO DE SOLICITUD DE PATROCINIO

LE ROGAMOS CUMPLIMENTE EL FORMULARIO CON LETRAS MAYUSCULAS

EMPRESA: \_\_\_\_\_ CIF: \_\_\_\_\_  
RESPONSABLE: \_\_\_\_\_  
DIRECCIÓN: \_\_\_\_\_ C.P.: \_\_\_\_\_  
POBLACIÓN: \_\_\_\_\_ PROVINCIA: \_\_\_\_\_ PAÍS: \_\_\_\_\_  
E-MAIL: \_\_\_\_\_ TELÉFONO: \_\_\_\_\_

### 1. STANDS:

Cantidad stands a contratar \_\_\_\_\_ N<sup>º</sup> Stands: \_\_\_\_\_ Total m2 \_\_\_\_\_

### 2. SIMPOSIUM / TALLER DE TRABAJO:

Sala: \_\_\_\_\_

### 3. PUBLICIDAD EN PROGRAMAS DEFINITIVOS:

- Contraportada programa definitivo
- Interior portada programa definitivo
- Contraportada libro resúmenes comunicaciones
- Interior portada libro resúmenes comunicaciones

### 4. OTRAS COLABORACIONES:

- |   |  |
|---|--|
| <input type="checkbox"/> Patrocinio certificados de asistencia        | <input type="checkbox"/> Patrocinio web del congreso                     |
| <input type="checkbox"/> Patrocinio de la cartera                     | <input type="checkbox"/> Patrocinio newsletter                           |
| <input type="checkbox"/> Patrocinio de la carpeta, block y bolígrafo  | <input type="checkbox"/> Patrocinio APP del congreso                     |
| <input type="checkbox"/> Inserción publicidad en la cartera           | <input type="checkbox"/> Patrocinio área de descanso                     |
| <input type="checkbox"/> Patrocinio señalador de libro                | <input type="checkbox"/> Patrocinio del cóctel de bienvenida             |
| <input type="checkbox"/> Patrocinio del lanyard                       | <input type="checkbox"/> Patrocinio del servicio de café: (día: _____)   |
| <input type="checkbox"/> Patrocinio servicio Wi-Fi                    | <input type="checkbox"/> Patrocinio del almuerzo de trabajo              |
| <input type="checkbox"/> Patrocinio de los pósters electrónicos       | <input type="checkbox"/> Patrocinio cena clausura, patrocinio compartido |
| <input type="checkbox"/> Publicidad en la secretaria de audiovisuales | <input type="checkbox"/> Patrocinio exclusivo cena clausura              |

.....  
Consulte los precios en el dossier de Exposición Comercial y Colaboraciones adjunto. La confirmación del patrocinio se realizará por escrito tras recibir el presente formulario cumplimentado y tras la firma del contrato de colaboración, posteriormente, se emitirán y enviarán por email las facturas correspondientes.

Firma Responsable:

En cumplimiento de lo dispuesto en la LO 15/99 de Protección de Datos de Carácter personal, le informamos que los datos personales facilitados por Ud. serán incorporados a un fichero responsabilidad de López Garrido Viajes y Congresos, S.L. para finalidades de promoción y otras relacionadas con este evento. La cumplimentación del presente formulario implica la autorización al congreso y a López Garrido Viajes y Congresos, S.L. para usar los datos personales facilitados con la finalidad citada. Podrá ejercitar sus derechos de acceso, rectificación y cancelación, en su caso, en López Garrido Viajes y Congresos, S.L.



## Palacio de Congresos de Toledo El Greco

Paseo del Miradero, s/n  
45003 Toledo  
<http://www.pctoledo.es>



Sociedad Española de Columna Vertebral  
Avenida García Lorca, s/n.  
Edificio Club Municipal de Hielo, local 6-2  
29630 Benalmádena. Málaga  
Telf. 952445586 / E-mail: [secretaria@geeraquis.org](mailto:secretaria@geeraquis.org)

<http://www.geeraquis.org/congresoanual>